苏州探研生命科技有限公司

PROBELIVES

公司介绍 Introduction

苏州探研生命科技有限公司，围绕“探细胞奥妙，研荧光新品”理念，构建覆盖细胞整体染色、特异性细胞器标记、细胞功能动态追踪三大方向的产品体系，涵盖荧光染料、细胞检测试剂盒、离子检测试剂、核酸染料等，适配生命科学多场景研究需求，致力于生物科研试剂的研发、生产与销售，广泛服务于科研、药企和临床客户。

主营产品 Product

Fluo系列钙离子检测

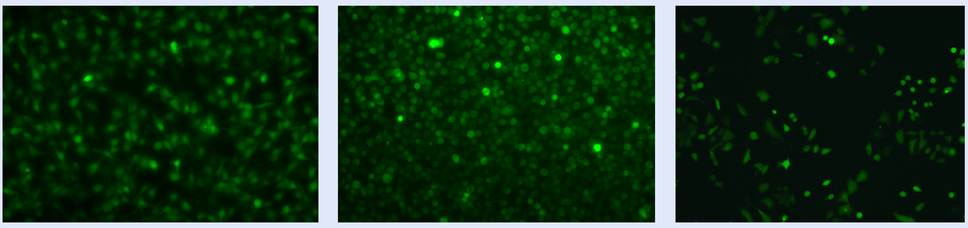

Ready-to-use CalBright™ Wash-Free Fluo-4 Calcium Real-Time Assay Kits、Fluo-8 AM 钙离子荧光探针、Fluo-20 AM 钙离子荧光探针

双凋亡检测试剂盒

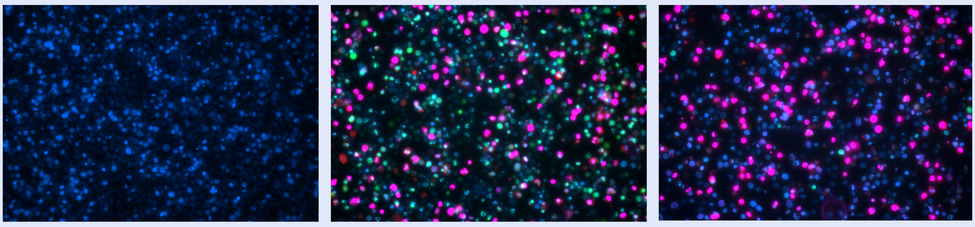

PanSpatio™ Caspase-3/7 Activity and Annexin V Dual Apoptosis Assay Kits (NucTrack™ 488 Caspase-3/7, BF™ 647-Annexin V, Hoechst 33342)阴性组、阳性组、抑制组

SYTOLive™ 9系列、PMA系列

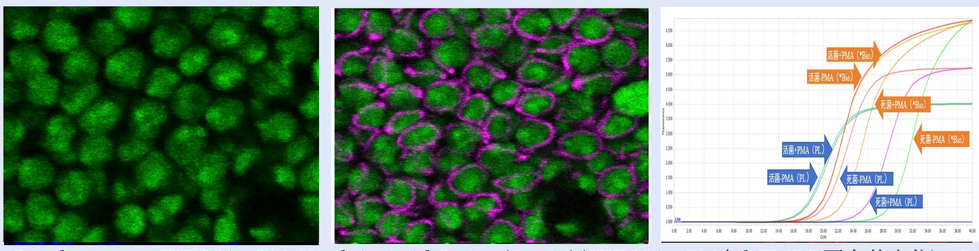

Ready-to-use SYTOLive™ 9 Nucleic Acid Stains(5 mM)(SYTOLive™ 9与hFMRP蛋白共定位)、Propidium Monoazide Bromide (PMA)

产品特色 Highlights ——品质对标全球一流

技术硬核·源头创新

夏博士领衔，传承美国顶尖技术，依托专利填补国产空白，新一代荧光染料技术。

精准聚焦·场景覆盖

专注细胞生物学，覆盖染色、标记、追踪全场景需求。

品质对标·国产优选

性能对标国际一流，性价比高，部分产品远销海外。

专业适配·体验升级

针对特殊样本优化，降低自发荧光干扰，提供专业技术支持。

全国渠道：
赵女士 18452006115

全国工业/OEM贴牌：
刘女士 19852856022

微信公众号

探细胞 · 研荧光 | 用荧光探索细胞世界

https://www.probelives.com
苏州市相城区青龙港路286号长三角启动区2号楼3楼